

Отчет о деятельности НовГУ в 2014 году

**Новгородский государственный университет
имени Ярослава Мудрого**

**Вебер Виктор Робертович,
ректор НовГУ**

Структура подготовки в НовГУ

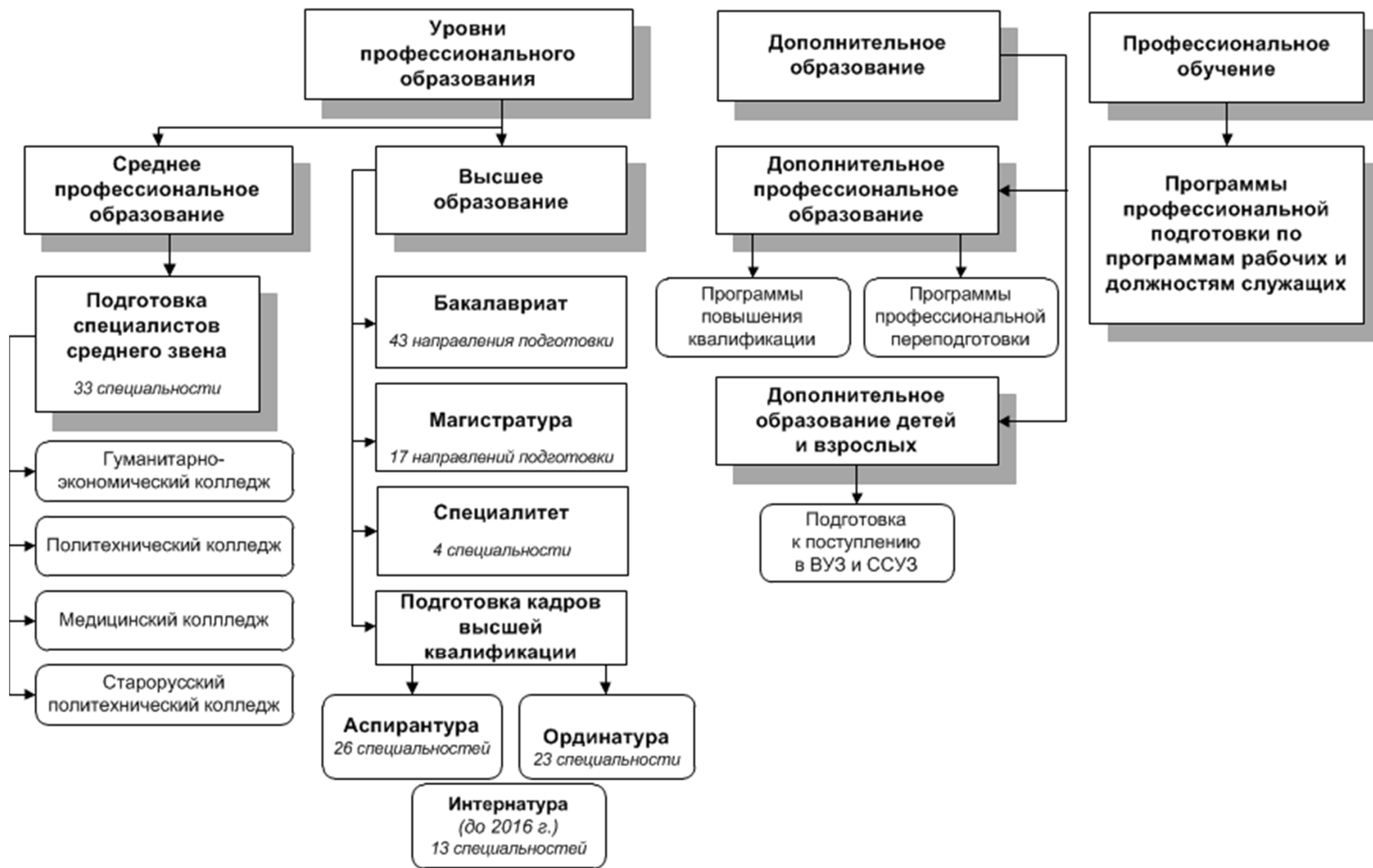

Выпуск специалистов с высшим образованием

Год	Всего	Очное обучение	Вечернее обучение	Заочное обучение	Экстернат
1994	951	600	-	351	
2010	2807	1756	45	966	40
2011	2802	1693	42	965	102
2012	2443	1382	31	932	98
2013	2065	1080	29	887	69
2014	2021	1106	57	824	34

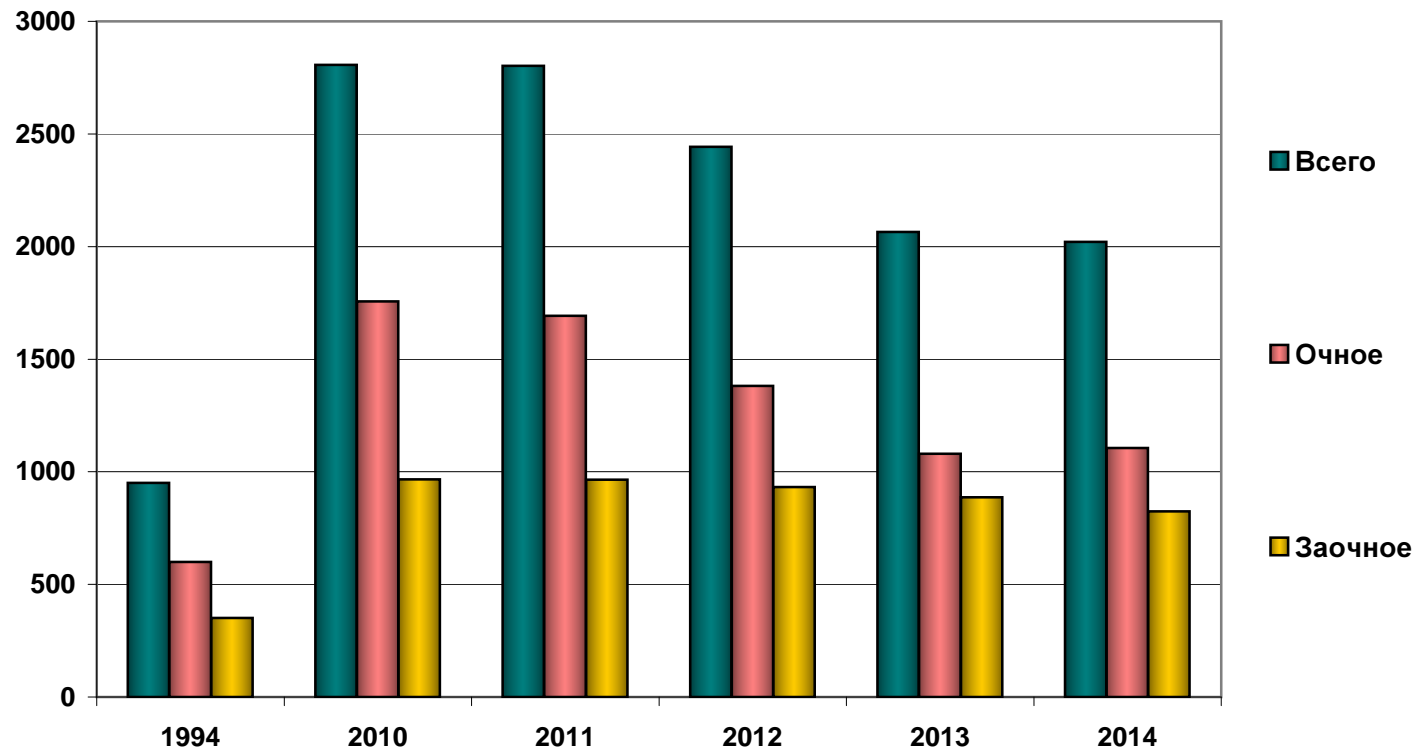

**Выпуск и прием 2014 года по очной, заочной
и вечерней(очно-заочной) формам обучения граждан Новгородской
области**

Район	выпуск	прием	Выпускников школ
БАТЕЦКИЙ	20	22	24
БОРОВИЧСКИЙ	97	82	247
ВАЛДАЙСКИЙ	45	43	86
ВЕЛИКИЙ НОВГОРОД	793	811	1031
ВОЛОТОВСКИЙ	15	15	14
ДЕМЯНСКИЙ	49	30	56
КРЕСТЕЦКИЙ	23	20	26
ЛЮБЫТИНСКИЙ	13	14	45
МАЛОВИШЕРСКИЙ	29	19	69
МАРЕВСКИЙ	16	3	14
МОШЕНСКОЙ	23	8	18
НОВГОРОДСКИЙ	126	140	81
ОКУЛОВСКИЙ	44	45	116
ПАРФИНСКИЙ	20	28	48
ПЕСТОВСКИЙ	34	36	117
ПОДДОРСКИЙ	15	12	25
СОЛЕЦКИЙ	36	22	44
СТАРОРУССКИЙ	60	66	212
ХВОЙНИНСКИЙ	38	23	61
ХОЛМСКИЙ	14	7	20
ЧУДОВСКИЙ	21	21	93
ШИМСКИЙ	30	19	28
ИТОГО	1561	1486	2475

Прием на 1-й курс и конкурс поступающих в НовГУ по программам ВО

Год	Всего чел.	Очное обучение				Веч.	Заочное обучение			
		план	факт	из них по договорам	конкурс		план	факт	из них по договорам	конкурс
1994	1804	1130	1339	153	2.37	-	360	465	25	1.46
2010	2423	958	1411	438	5.8	34	158	978	830	3.6
2011	2292	1038	1622	572	6.1	28	129	642	513	7.4
2012	2076	1035	1382	347	5.87	9	40	685	645	2.85
2013	2275	1008	1404	396	6.74	22	35	849	814	2.85
2014	1849	909	1266	357	4.5	18	51	583	538	1.6

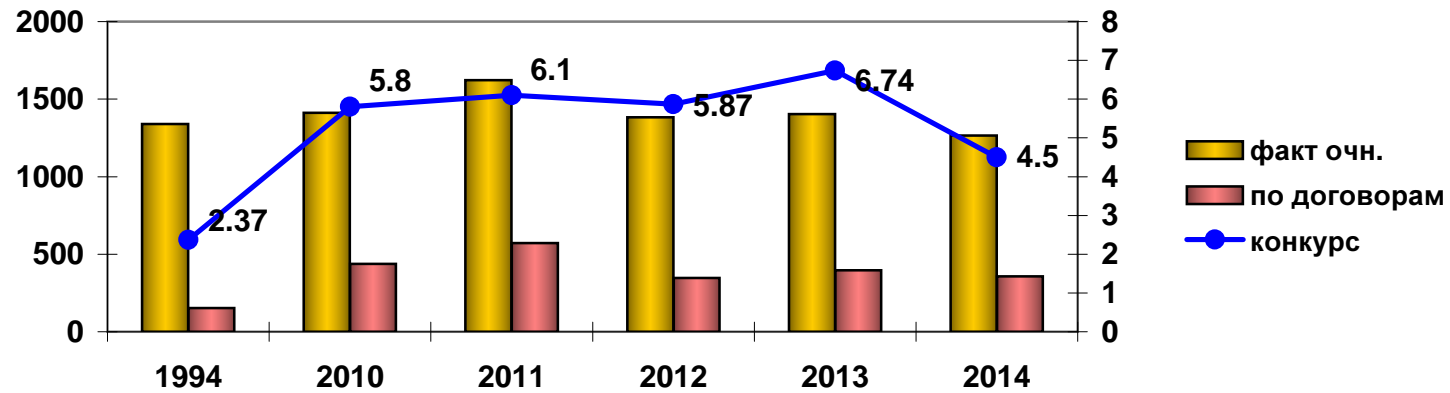

Выпуск общеобразовательных учреждений области

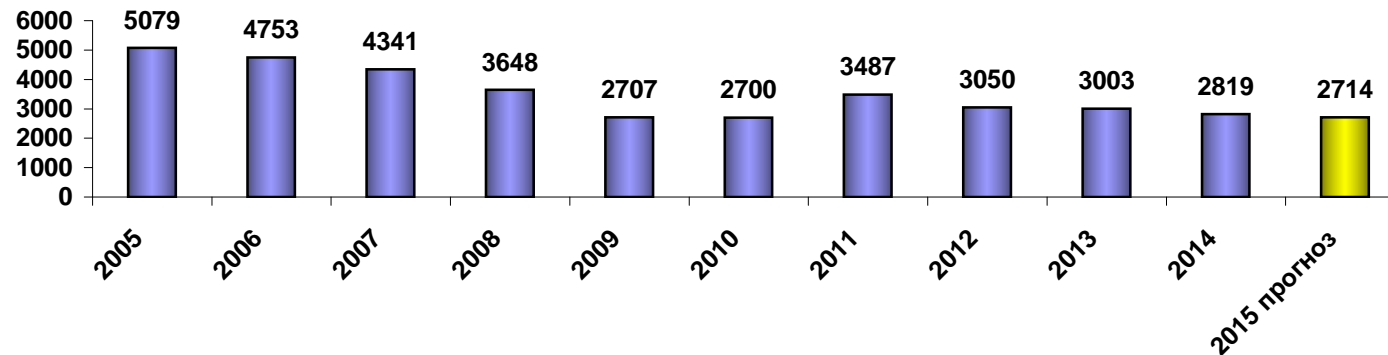

Контингент обучающихся по всем реализуемым программам

Уровни профессионального образования	СПО		1983
	ВО	бакалавриат	5503
		магистратура	266
		специалитет	2674
		ординатура	173
		интернатура	107
		аспирантура	220
Докторантура			11
Дополнительное образование	повышение квалификации		1716
	профессиональная переподготовка		277
Профессиональное обучение			1176
Подготовительные курсы			159

14265

Контингент студентов в 2014 году (без филиалов)

Учебное подразделение	Очное обучение	В том числе очное платное	Заочное	В том числе заочное платное	Очно-заочное (вечернее)	В том числе платное
ИГУМ	739	273	639	577	37	37
ИМО	1307	605	421	421		
ИНПО	757	109	495	456		
ИСХПР	499	27	315	183		
ИПТ	744	101	691	620	18	18
ИЭиУ	849	330	472	406		
ИЭИС	326	15	123	114		
Всего по НовГУ	5221	1460	3156	2777	55	55

Очное образование

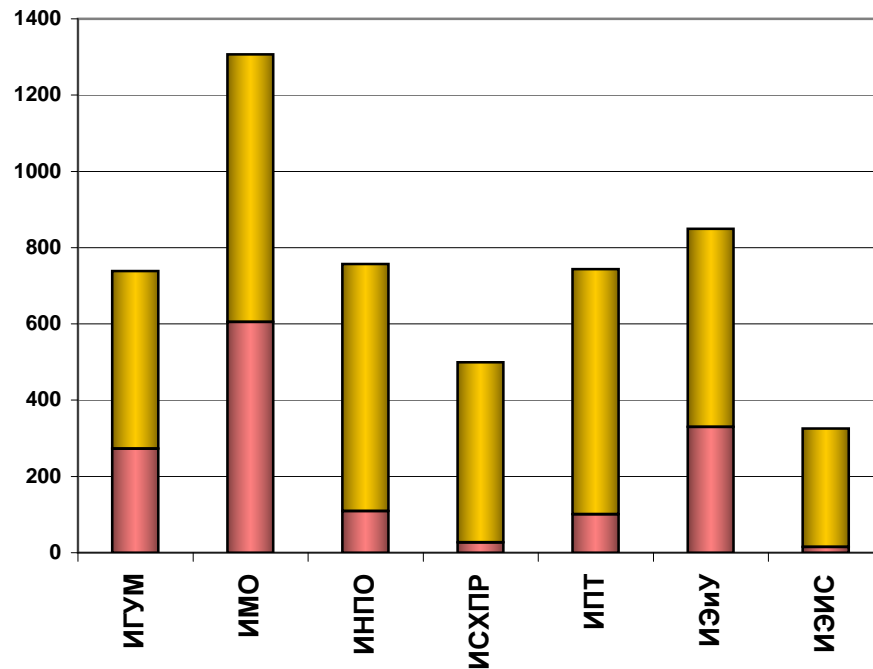

Заочное образование

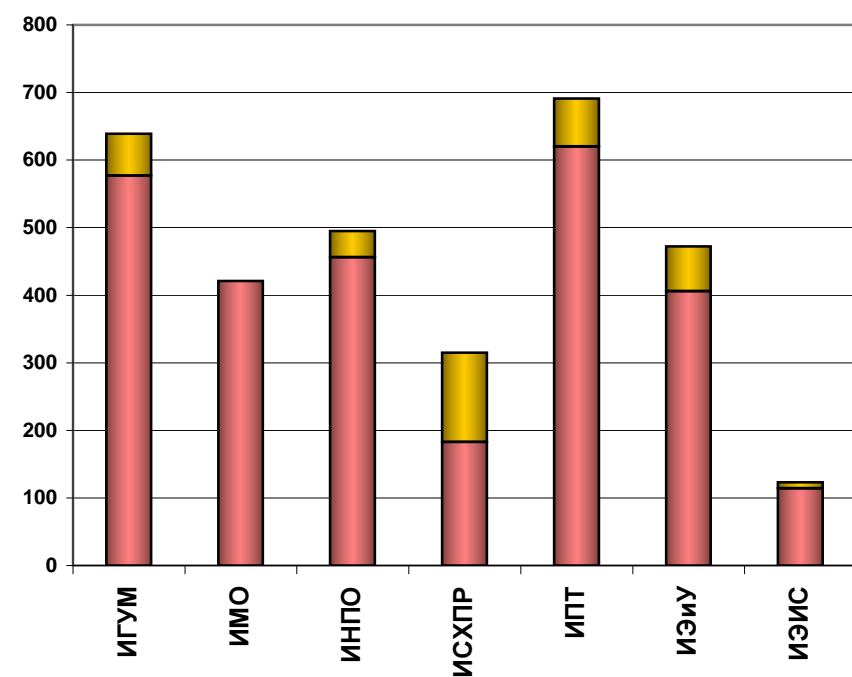

Географическое распределение студентов (на 10.02.2015)

	Всего	Новгород	Новгородская область	Иногородние
Дневное	5520	2253	1907	1360
Заочное	2865	1114	1221	530
Вечернее	59	38	10	11
Итого	8444	3405	3138	1901

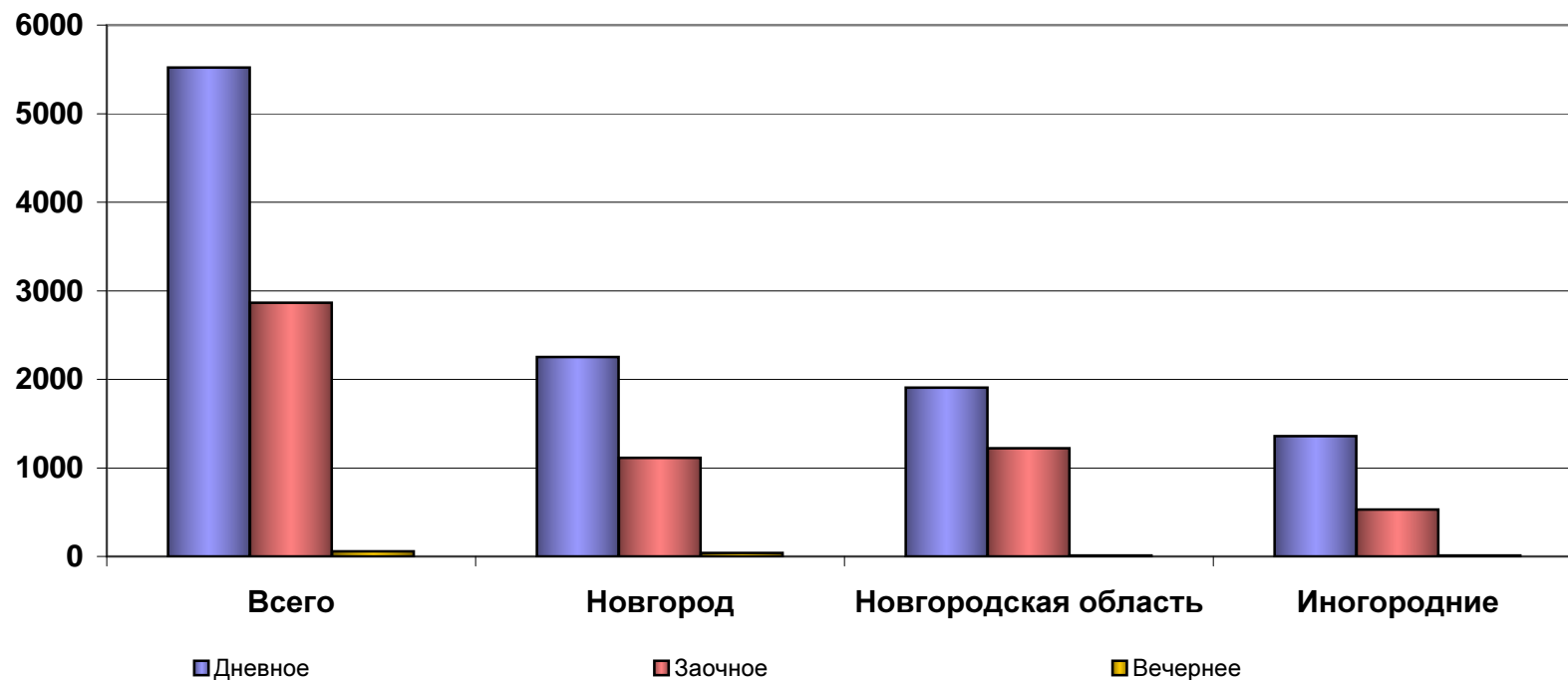

В НовГУ обучаются студенты из 73 регионов РФ

490 студентов из 52 стран мира

Академическая мобильность преподавателей и студентов НовГУ

- 165 человек приняли участие в различных международных мероприятиях в нашей стране и за рубежом.
- 123 студента и аспиранта НовГУ участвовали в производственных практиках за рубежом, выезжали на международные конференции и обучались в университетах Европы и США.
- 80 международных сертификатов и дипломов подтверждают успешные результаты их работы.
- 60 иностранных студентов изучали русский язык, проходили производственную практику, стажировались в различных областях знания в НовГУ.
- 10 иностранных преподавателей проводили занятия для студентов НовГУ.
- Более 490 иностранных студентов из стран Африки, Ближнего Востока, бывших республик СНГ обучается в НовГУ в 2014/2015 уч. г.

Международный проект «Темпус IV/VI» в 2014 г.

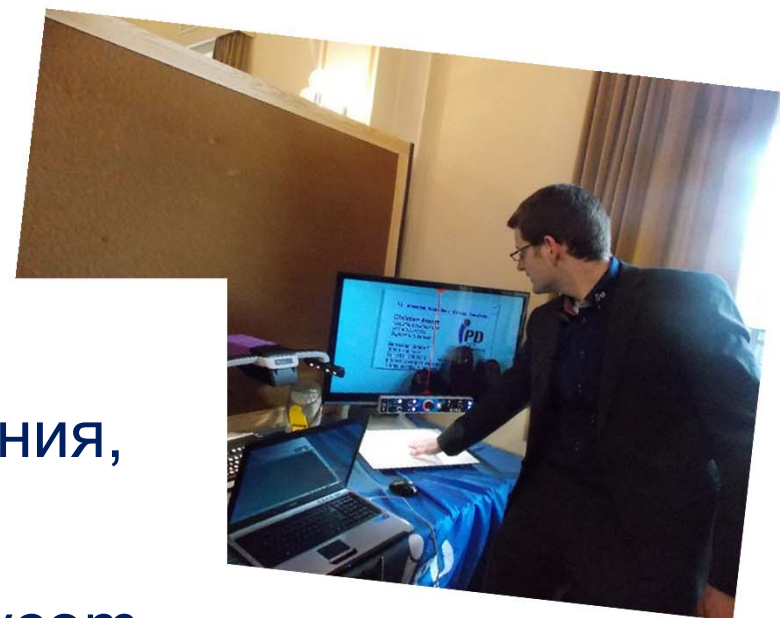

- Оборудован Центр инклюзивного образования, приобретен сервер видеоконференций Polycom (2млн.200 тыс.руб./32000 €)
- Проведены международная конференция, мастер-классы, школа IT-менеджеров



Новые партнерские отношения



HAWK



- Новая программа «двойного диплома» совместно с Фондовым университетом г. Хильдесхайм (Германия): **«Педагогическое образование»** (профили «Технология» и «Информатика»)
- Разработка новой ОП совместно с Институтом прикладных наук и искусств (Хильдесхайм, Германия): **«Реставрация и сохранение культурного наследия»**
- Проведение **археологических практик** совместно с Опольским университетом (Польша).

Повышение качества подготовки и конкурентоспособности выпускников школ и университета



Подписаны соглашения с Правительством области и работодателями о создании:

- IT – кластера;
- кластера по радио- и микроэлектронике.



Открыта «Кафедра Сбербанка России»

Создана «Малая академия гос.службы»

Повышение качества подготовки и конкурентоспособности выпускников школ и университета

Открыт «Симуляционный центр» в институте медицинского образования

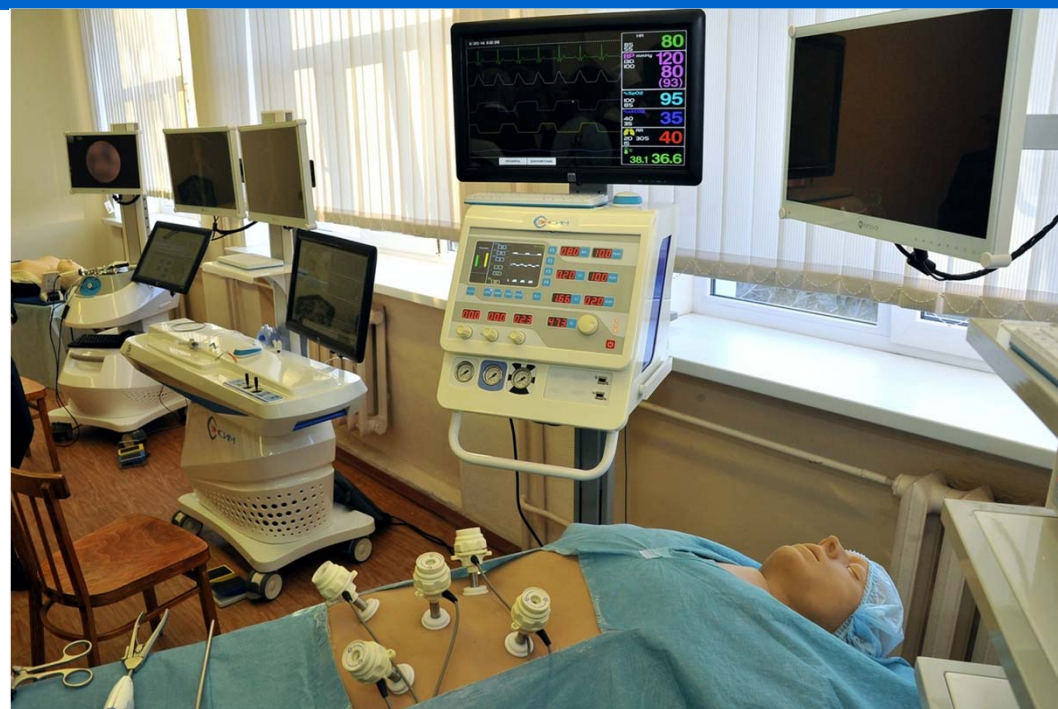

Создана база для «Физико-математической школы и школы информатизации».

Повышение качества подготовки и конкурентоспособности выпускников школ и университета



Открыт «Музей истории русской письменности и книжности»



Заявлены на лицензирование новые образовательные программы высшего образования

Бакалавриат		
1	07.03.02	Реконструкция и реставрация архитектурного наследия
2	38.03.05	Бизнес-информатика
3	54.03.03	Искусство костюма и текстиля
Магистратура		
1	08.04.01	Строительство
2	37.04.01	Психология
3	38.04.01	Экономика
4	40.04.01	Юриспруденция
5	42.04.02	Журналистика
6	54.04.01	Дизайн
Ординатура		
1	31.08.02	Анестезия - реаниматология
2	31.08.65	Торакальная хирургия
3	31.08.66	Травматология и ортопедия

Объемы НИР выполненные в 2014 году

Учебное подразделение	Всего (тыс. руб.)		В том числе фундаментальные (тыс. руб.)	
	2013	2014	2013	2014
ИГУМ	10519.44	8669.4	3000.0	3365.3
ИМО	12590.3	10969.3	1840.3	1562.9
ИНПО	5844.9	12613.8	1200.0	10000.0
ИСХиПР	1648.8	2466.5	1000.0	1299.3
ИПТ	16137.34	26605.9	2000.0	8299.1
ИЭиУ	3769.52	2248.8	2000.0	999.3
ИЭИС	117326.2	129580.5	32800.0	39588.2
Общеунив.	7280	8044.7	-	3044.7
Всего по НовГУ	175116.5	201198.9	43840.3	68158.8

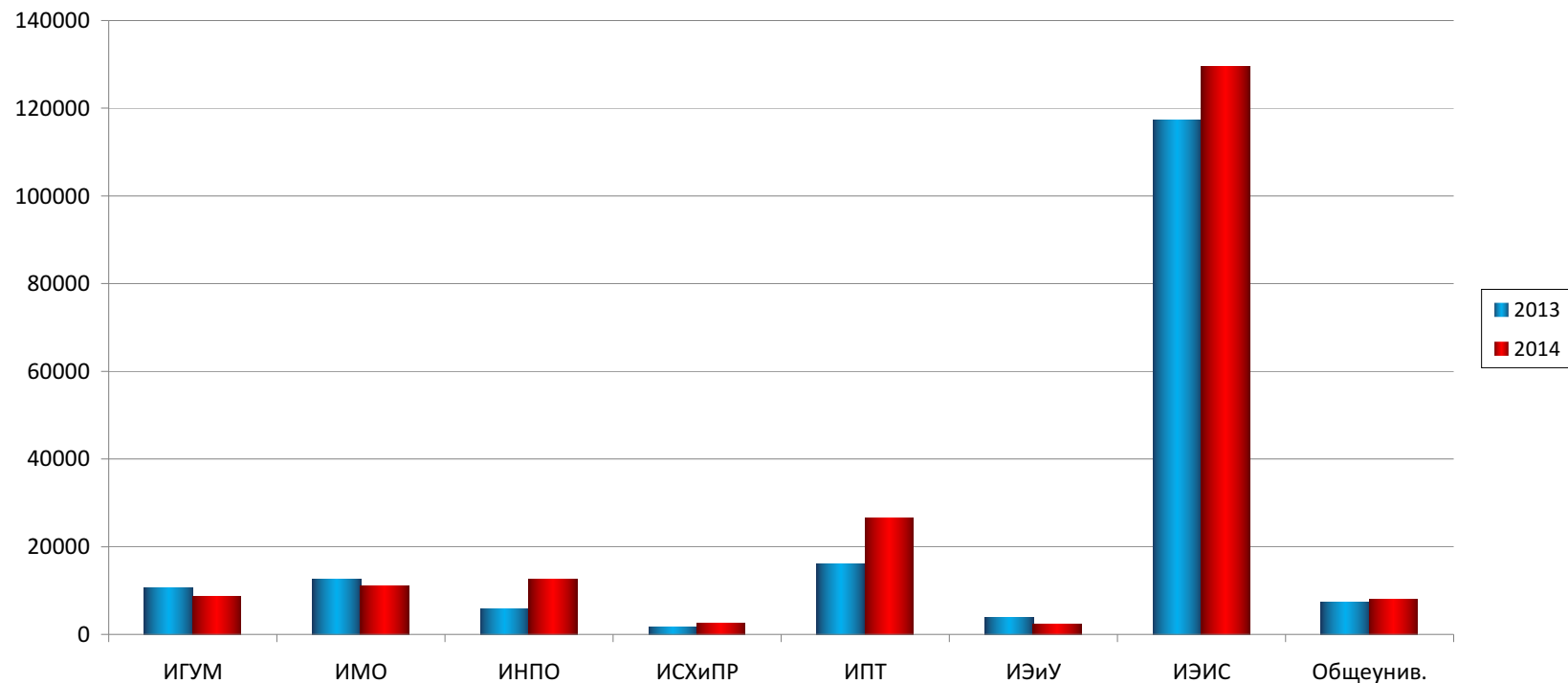

Научная деятельность

В университете работают 23 научных школы, 8 из которых в 2013 году признаны ведущими научными школами НовГУ

В рамках раздела 2 Программы стратегического развития НовГУ выполнялось 12 научных и инновационных проектов общим объёмом госбюджетного финансирования 45.4 млн.руб.

Руководителями проектов были:

Макаров В.А.
Торопова Е.В.
Бичурин М.И.
Селезнев Б.И.
Быстров Н.Е.
Филиппов Д.А.

Панов Е.Ю.
Колногоров А.В.
Вебер В.Р.
Бердичевский Е.Г.
Гель В.И.

В рамках конкурсной части государственного задания в 2014 году выполнялось 7 НИР общим объемом 32.4 млн.руб.

Руководителями проектов были:

Бичурин М.И.
Панов Е.Ю.
Колногоров А.В.

Бердичевский Е.Г.
Певзнер М.Н.
Филиппов Д.А.

Изобретательская деятельность

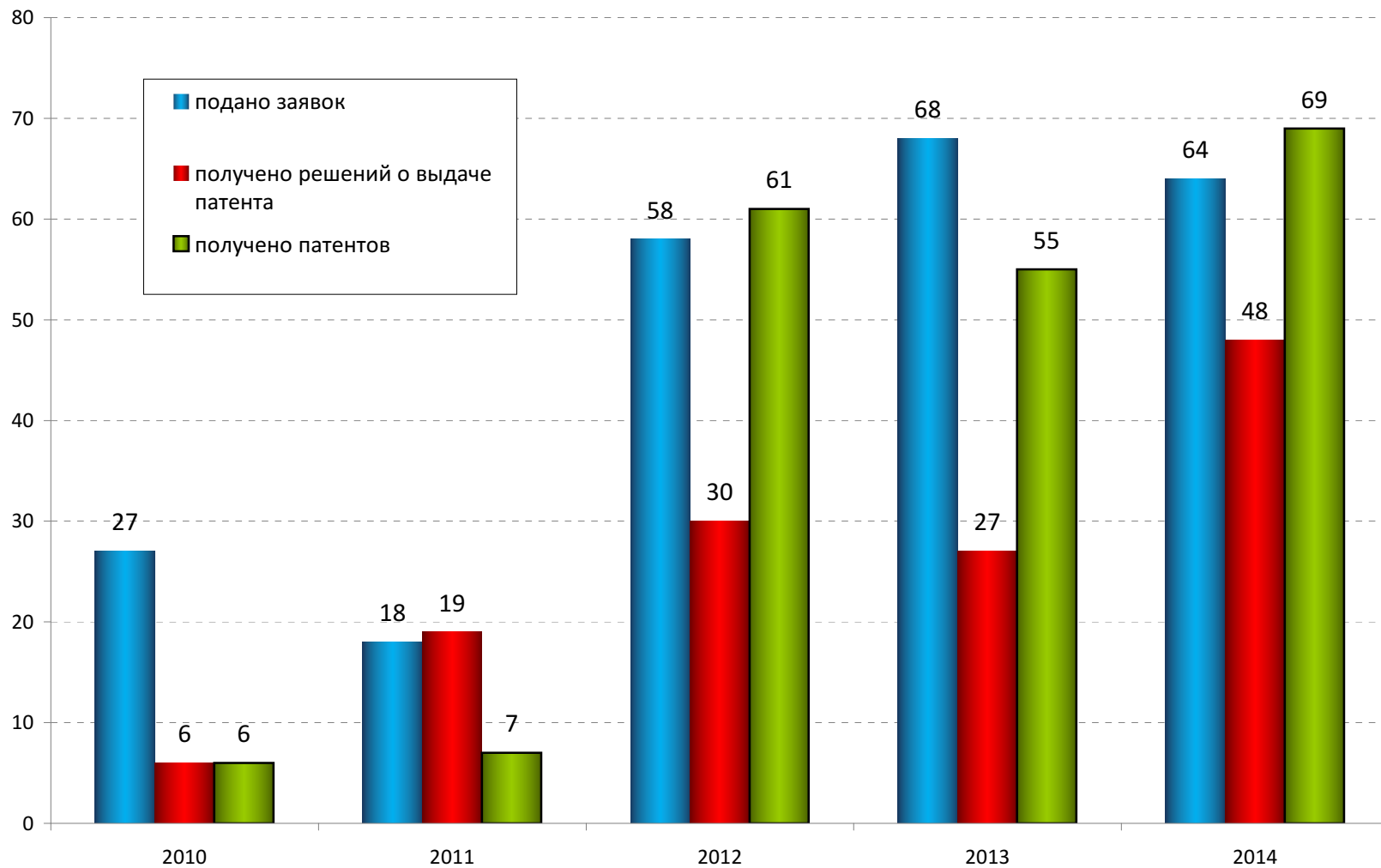

Изобретательская деятельность по институтам

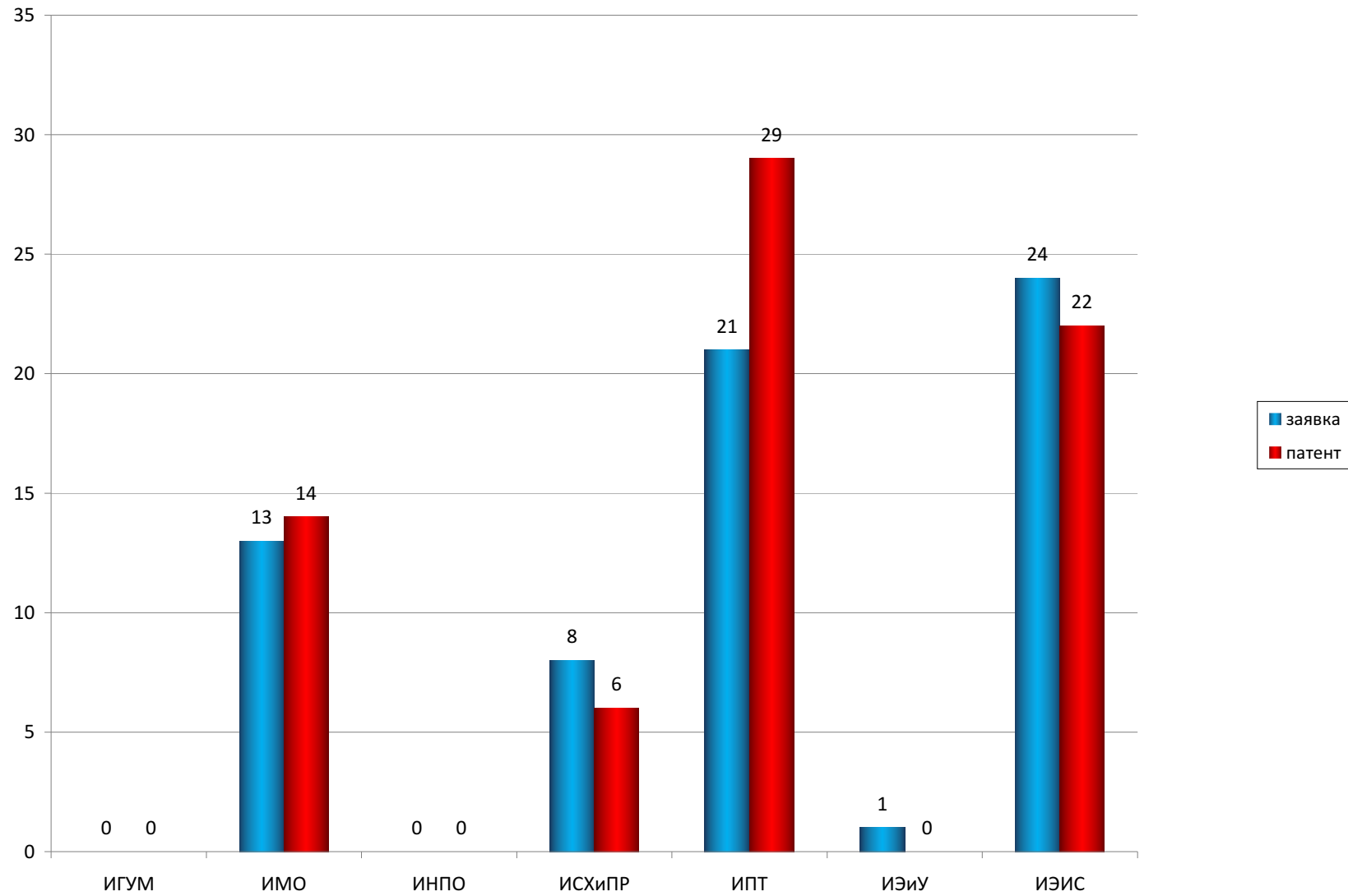

Конференции на базе НовГУ

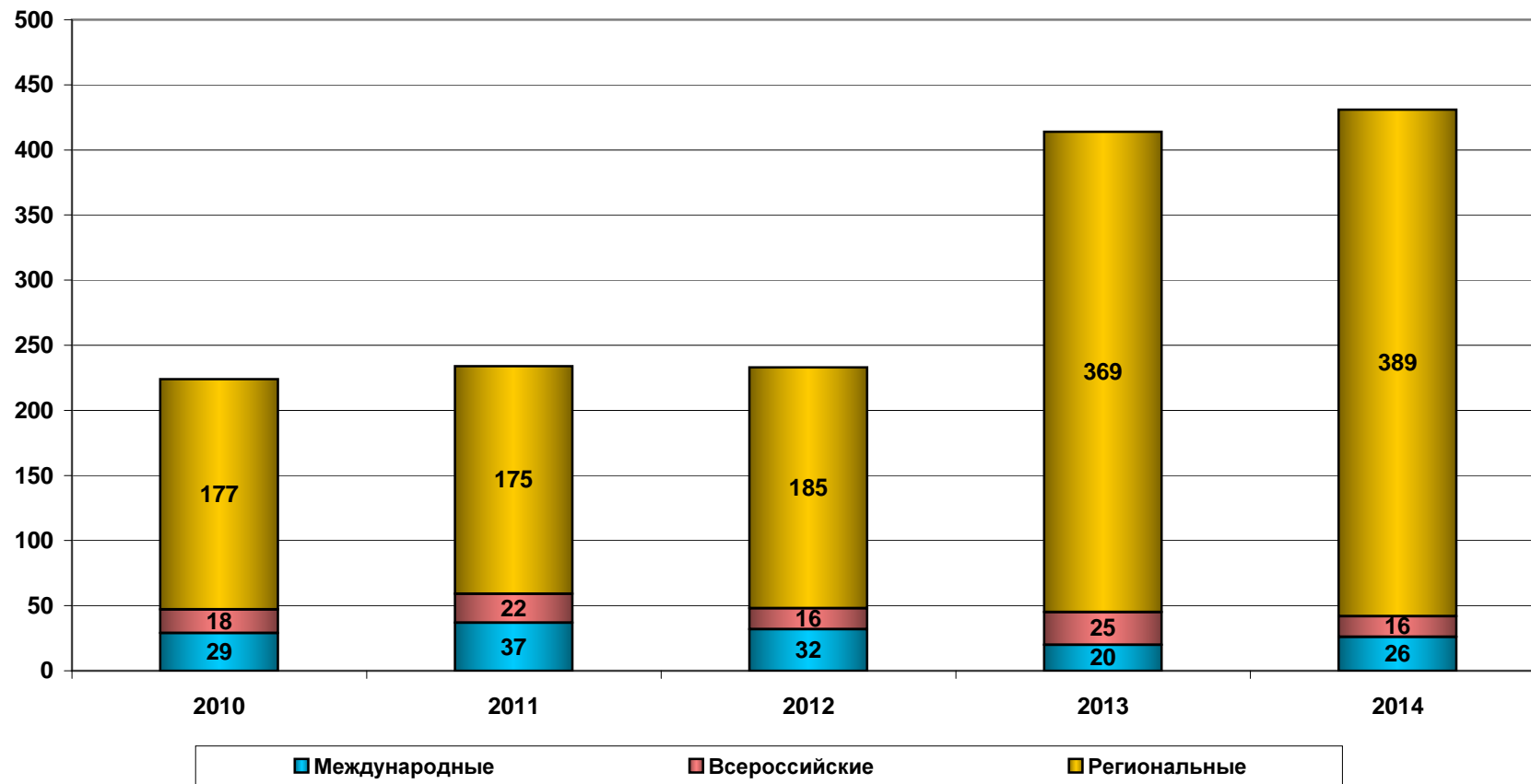

Публикации ученых НовГУ

Вид публикации	2009	2010	2011	2012	2013	2014
Монографии	66	66	89	70	93	68
Центральная печать (ВАК, реферативные журналы)	356	440	337	569	705	702
Издано за рубежом (статьи, тезисы)	94	130	126	229	188	172

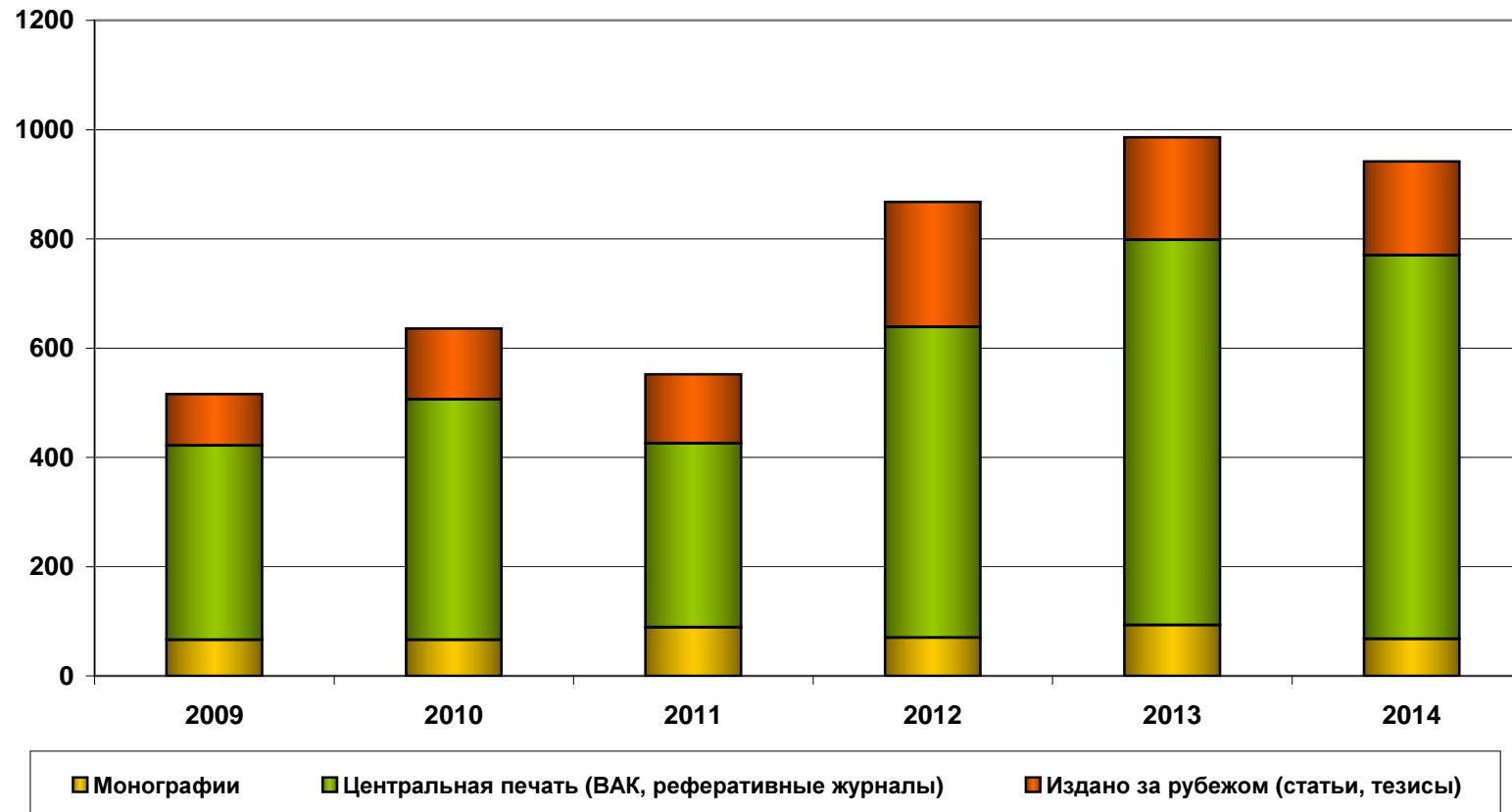

Динамика публикаций научных статей и тезисов по институтам

Институт	Количество публикаций: центральная печать / за рубежом / сборники / всего		
	2012	2013	2014
ИГУМ	100 / 49 / 328 / 477	164 / 51 / 303 / 518	139 / 38 / 271 / 448
ИМО	207 / 43 / 319 / 569	171 / 28 / 296 / 495	185 / 38 / 365 / 581
ИНПО	74 / 20 / 276 / 370	83 / 25 / 190 / 298	83 / 19 / 166 / 268
ПТИ	36 / 13 / 138 / 187	51 / 13 / 67 / 131	45 / 15 / 141 / 201
ИСХиПР	59 / 19 / 223 / 301	53 / 13 / 86 / 152	63 / 8 / 117 / 188
ИЭС	90 / 31 / 120 / 241	74 / 17 / 154 / 245	108 / 44 / 126 / 278
ИЭиУ	54 / 3 / 234 / 291	54 / 3 / 234 / 291	45 / 15 / 141 / 201

Издательская деятельность

Год	Объём изданной литературы		Выпуск по видам литературы количество/ экз. (п. л.)		
	Число названий	Общий объём (п.л.)	Учебной	Учебно-методической	Научной
2012	126	844,6	14	76	36
2013	128	971,6	21	71	36
2014	119	1062,27	25	48	46

ВЫПОЛНЕНИЕ ПЛАНА ИЗДАНИЙ 2014 года

	Запланировано на 2014 год	Издано в 2014 году плановых работ
ИСХиПР	74	5
ГИ	29	17
ИМО	36	5
ИНПО (редакторская подготовка в ИНПО, тираж в ИПЦ)	19	17
ИЭС	43	9
ПИ	25	3
ИЭ (издано в ИПЦ)	–	4

Численность ППС по основным структурным подразделениям в 2014 году

Учебное подразделение	Всего ППС		Доктора наук			Кандидаты наук			Всего с уч. степ. и званиями			
	штат	внешн. совм.	штат	внешн. совм.	%	штат	внешн. совм.	%	штат	внешн. совм.	%	% к 2013
ИГУМ	138	23	23	6	18.0	85	12	60.2	108	18	78.3	93.9
ИМО	115	98	33	12	21.1	47	34	38.0	80	46	59.2	121.2
ИНПО	103	11	8	4	10.5	67	5	63.2	75	9	73.7	98.7
ИСХиПР	76	9	19	1	23.5	44	6	58.8	63	7	82.4	96.9
ИПТ	84	17	9	5	13.9	44	4	47.5	53	9	61.4	93.0
ИЭиУ	86	12	20	1	21.4	56	8	65.3	76	9	86.7	100.0
ИЭИС	89	12	24	1	24.8	52	7	58.4	76	8	83.2	97.4
Прочие кафедры	27	5	0	1	3.1	8	1	28.1	8	3	34.4	57.1
Всего по НовГУ	718	187	136	31	18.5	403	77	53.0	539	109	71.6	100.9

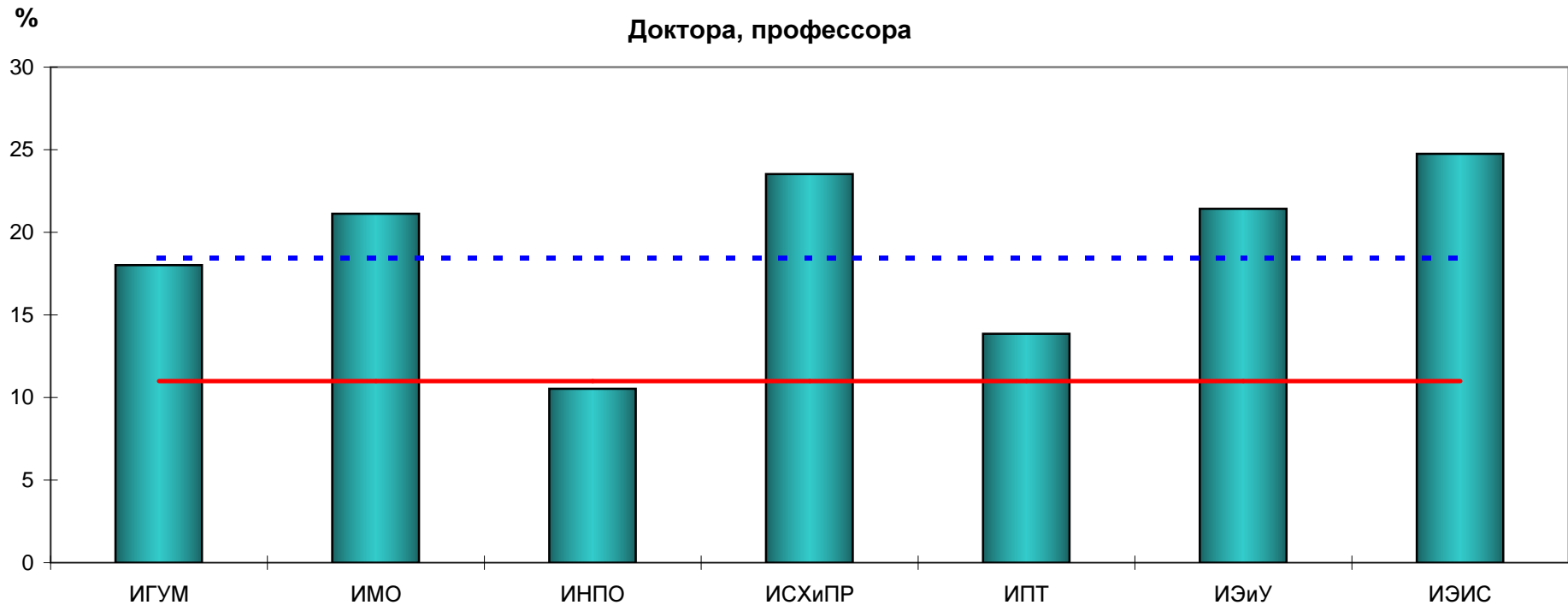

Эффективность аспирантуры по подразделениям ("по входу")

Учебное подразделение	Прием аспирантов		Закончили с защитой в срок (абс)		Закончили с защитой в срок (%)	
	2013	2014	2013	2014	2013	2014
ИГУМ	8	11	2	4	11.1%	36.4%
ИМО	2	10	3	4	137.5%	40.0%
ИНПО	8	5	5	5	53.3%	100.0%
ПТИ	3	2	0	1	0.0%	50.0%
ИСХиПР	2	9	1	2	28.5%	22.3%
ИЭС	11	9	1	3	8.3%	33.3%
ИЭиУ	7	6	3	4	0.0%	66.7%
Всего по НовГУ	41	52	15	23	29.7%	32.9%

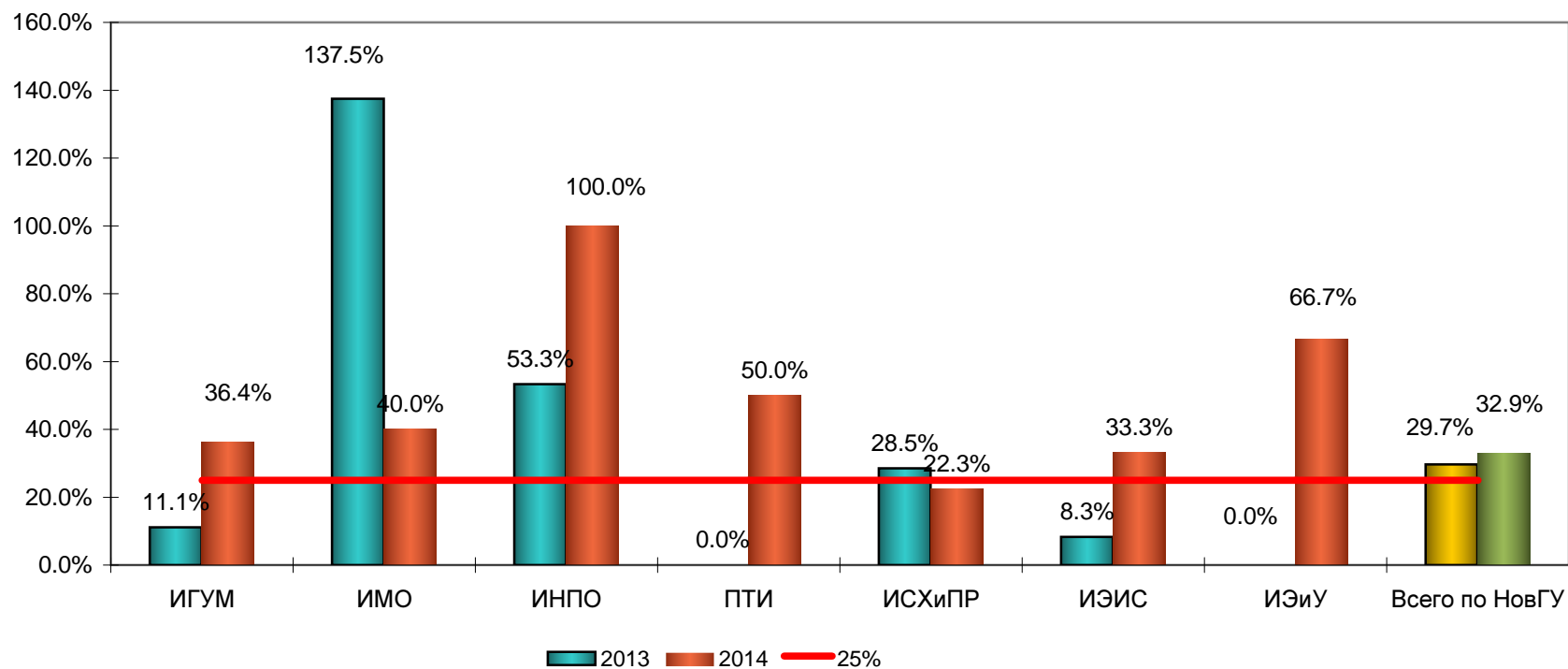

Эффективность работы Советов

Количество защит кандидатских и докторских диссертаций в Советах вуза

Совет	Год							
	2011		2012		2013		2014	
	канд	докт	канд	докт	канд	докт	канд	докт
Д 212.168.01 (ИЭУ)	0	0	4	2	13	1	14	2
Д 212.168.02 (ИНПО)	7	1	17	3	17	4	9	1
Д 212.168.09 (ИГУМ)	4	0	0	2	1	0	3	4
Д 212.168.11 (ИЭИС)	0	1	1	0	3	0	1	0
ИТОГО	11	2	22	7	34	5	27	7

Число защит сотрудниками НовГУ:

Докторских диссертаций - 10

Кандидатских диссертаций - 2

Защита диссертаций в 2014 году

Защиты докторских диссертаций в ДС НовГУ

Сотрудники НовГУ: Петряков П.А., Киварина М.В.

Соискатели НовГУ: Каменский А.М., Копытов О.Н.

Защиты докторских диссертаций сотрудниками НовГУ в других ДС:

Сотрудники НовГУ: Иванов М.Г.

ИТОГО защищено 5 докторских диссертаций: сотрудниками НовГУ – 3; соискателями НовГУ – 2.

Защиты кандидатских диссертаций в ДС НовГУ:

Всего в 4-х ДС НовГУ проведено защит – 27, из них:

Аспиранты НовГУ – 10 чел.

Соискатели НовГУ – 8 чел.

Защиты кандидатских диссертаций аспирантами НовГУ в других ДС:

15 чел. (из них сотрудников НовГУ – 9 чел.)

ИТОГО защищено кандидатских и докторских диссертаций аспирантами и сотрудниками НовГУ – 47

Лучшие научные руководители: Омарова Н.Ю. – 3 КД; Тимофеева Р.А. – 3 КД; Грекова Г.И. – 1 ДД; Шерайзина Р.М. – 1 ДД; Шмелева Т.В. – 1 ДД; Шишов А.Д. – 1 ДД

Динамика изменения заработной платы по годам

	По ВУЗу	ППС	АУП	УВП и УПП
2005	4635	8598	7226	3696
2006	5824	10581	8431	4232
2007	7875	14923	10172	5396
2008	10084	18975	12604	7388
2009	12006	22889	16256	7803
2010	13412	23236	18029	9215
2011	14782	23771	20345	11971
2012	15622	25500	22470	13729
2013	17537	29805	23500	13018
2014	20132	33059	24405	13514

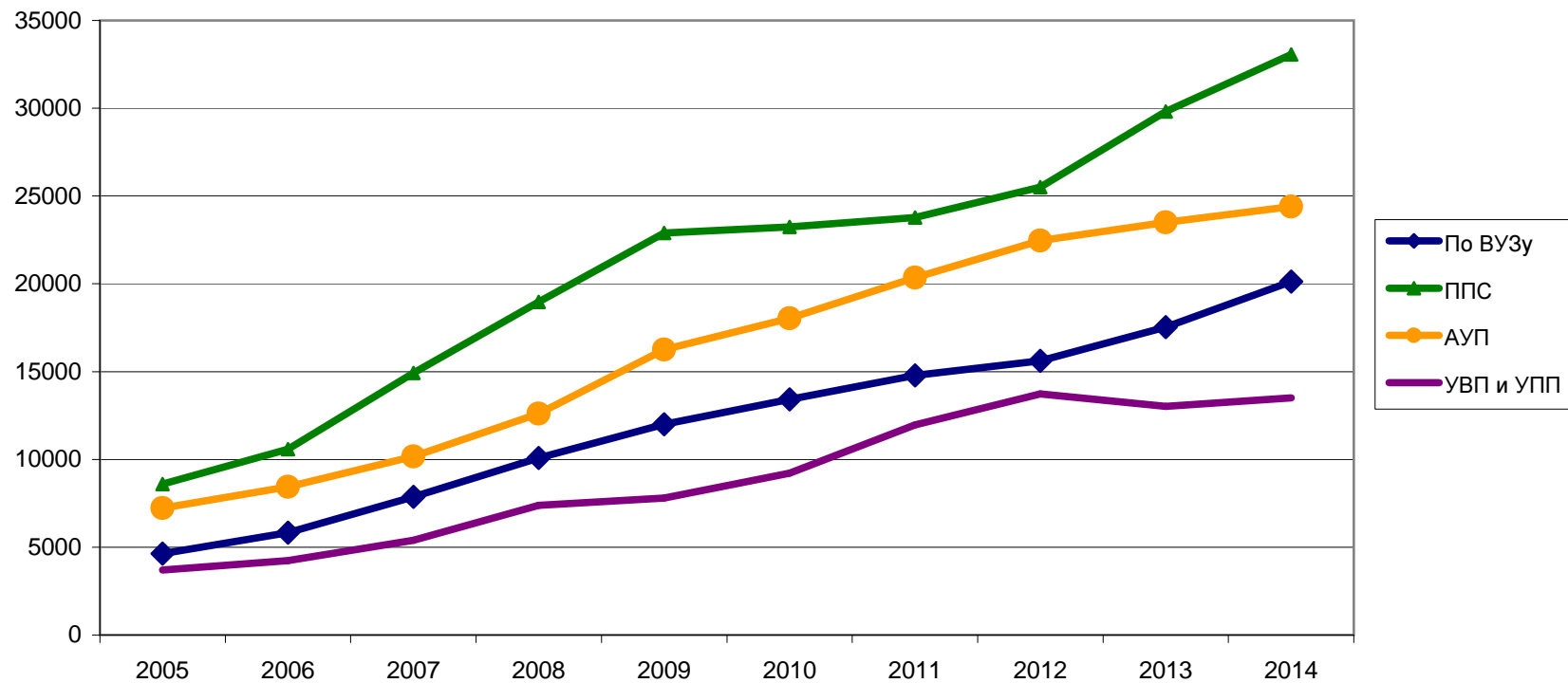

Средняя заработная плата по должностям ППС за 2014 год

Должность	Средняя заработная плата с НИЦ (руб.)	Средняя заработная плата без НИЦ (руб.)
Ассистент	14156	11462
Старший преподаватель	20489	19552
Доцент	30779	26637
Профессор	48728	34574
Заведующий кафедрой	59477	41975
Декан	65345	54780
Директор	95950	67413

Признание заслуг сотрудников НовГУ в 2014 году

Почетная грамота Министерства образования и науки РФ	11
Почетное звание «Почетный работник высшего профессионального образования РФ»	2
Почетная грамота Правительства Новгородской области	1
Благодарность Губернатора Новгородской области	1
Благодарственное письмо Губернатора Новгородской области	29
Почетная Грамота Новгородской областной Думы	1
Благодарственное письмо Председателя Новгородской областной Думы	5
Благодарственное письмо Председателя Новгородской областной Думы	3
Почетная грамота Департамента образования, науки и молодежной политики Новгородской области	28
Благодарность руководителя Департамента образования и молодежной политики Новгородской области	2
Благодарственное письмо мэра Великого Новгорода	5
Благодарственное письмо руководителя Департамента культуры и туризма Новгородской области	2
	90

- Количество точек подключения к сети - более 5400
- Количество зон WiFi - 80
- Количество компьютеров - около 2000,
- Количество серверов - 58
- Количество компьютерных классов 50
- Количество мультимедиа аудитории 75

ИТ проекты реализованные в 2014 году

- Создано 27 новых электронных учебных курсов
- Создан кластер информационных технологий Новгородской области
- Созданы места для обучения людей с ограниченными возможностями по слуху и зрению, с использованием специального оборудования
- Создана первая очередь системы IP видеонаблюдения за территорией НовГУ (43 IP-камеры)
- На портале НовГУ созданы новые сервисы: «ДО-сервис», «Антиплагиат» и другие
- Продолжено развитие цифровой телефонной сети (всего более 300 абонентов, сокращение годовых затрат на 450 т. руб.)

Объем закупок средств ИКТ в 2014 году

- Компьютеры – 105
- Ноутбуки – 17
- Телекоммуникационное и серверное оборудование – 19
- Мультимедиа комплекты для учебных аудиторий - 22
- Видеопроекторы – 12
- Оргтехника (принтеры и МФУ) – 25
- Расходные материалы и комплектующие на сумму порядка 1400 т. руб.

Всего закуплено средств информатизации на сумму порядка 8.5 млн. руб.

**Фактический бюджет 2014 г. на все направления информатизации
- 17.8 млн. руб.**

Иностранные образовательные учреждения – партнеры НовГУ



- **64** иностранных образовательных учреждения из 22 стран мира – партнеры на основе двусторонних договоров о сотрудничестве.
- **85** иностранных образовательных учреждения – партнеры в рамках международных консорциумов и объединений.

Материальная база

Год	Общая площадь кв. м.	в т.ч. учебно-лабораторных зданий		Общежитий	сдано в аренду ВУЗом
		всего	%% к норме		
1994	89460 (17,2*)	67909 (6,2*)	32.0	20967	
2010	200852 (31,8*)	154273 (24,4*)	100.0	33406	5505
2011	171788 (26,4*)	130335 (20,5*)	100.0	32970	2887
2012	171336 (29,0*)	130335 (22*)	100.0	32992	5524
2013	170622 (30,1*)	126681 (21*)	100.0	32992	5534
2014	169811 (34,9*)	126681 (26,1*)	100.0	32992	5068

* Общая площадь на одного студента очного обучения

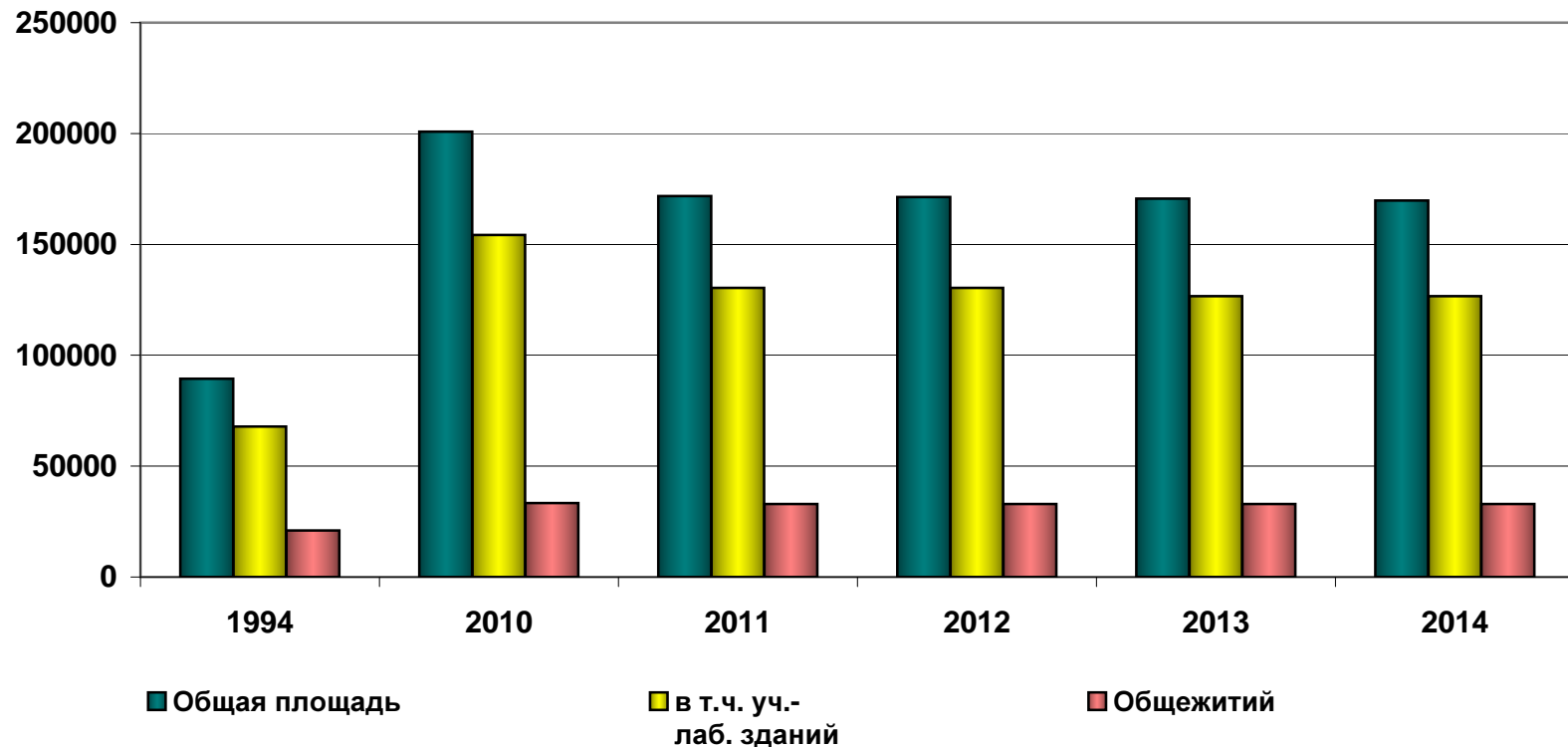

Основные фонды

	2006 (переоц.)	2010	2011	2012	2013	2014
Общая стоимость основных фондов, тыс.руб.	976099.0	1435577.1	1540576.3	1595079.7	1593641.7	1629283.2
Общая стоимость машин и оборудования, тыс.руб.	166918.0	205330.4	232394.0	233750.8	287893.4	317503.9

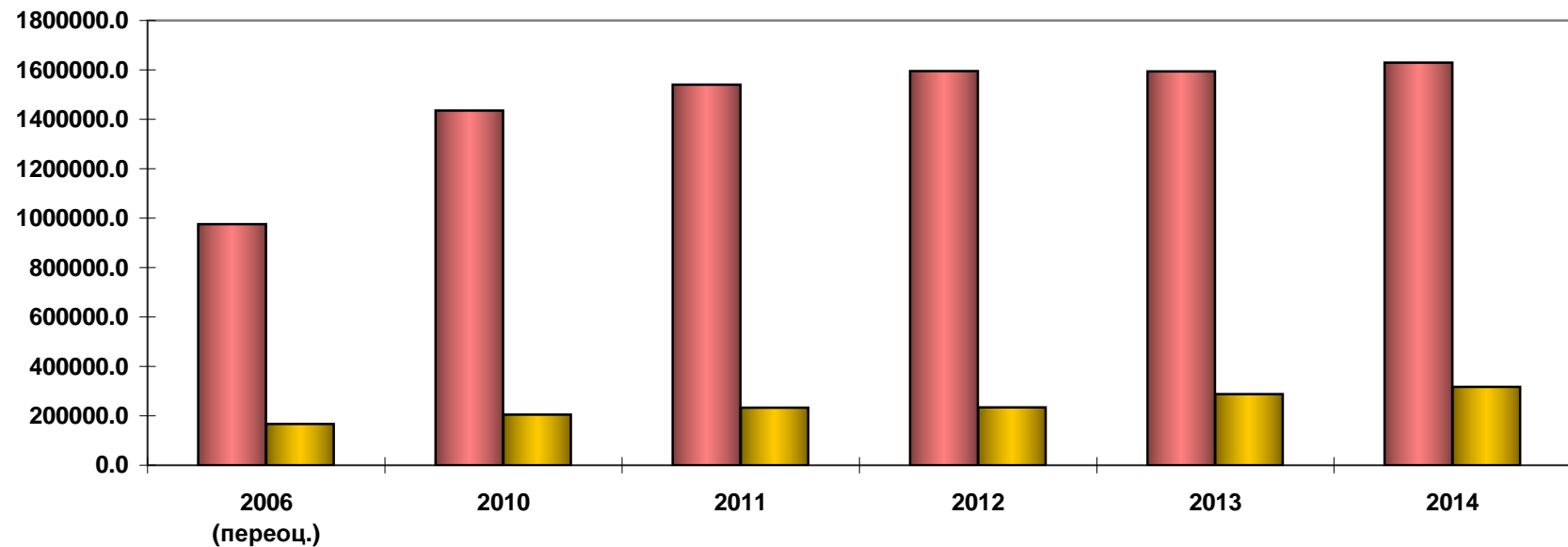

■ Общая стоимость основных фондов, тыс.руб.

■ Общая стоимость машин и оборудования, тыс.руб.

Доходы НовГУ (млн.руб.)

Виды	2013			2014			% к 2013
	г/б	в/б	Всего	г/б	в/б	Всего	
Основная деятельность	669.7	238.8	908.5	667.2	273.8	941.0	103.6
Научно-производственная	107.8	124.9	232.7	106.0	103.5	209.5	90.0
Деятельность колледжей	92.2	17.2	109.4	75.8	20.8	96.6	88.3
ИТОГО	869.7	380.9	1250.6	849	398.1	1247.1	99.7
%	69.5	30.5	100	68.1	31.9	100	

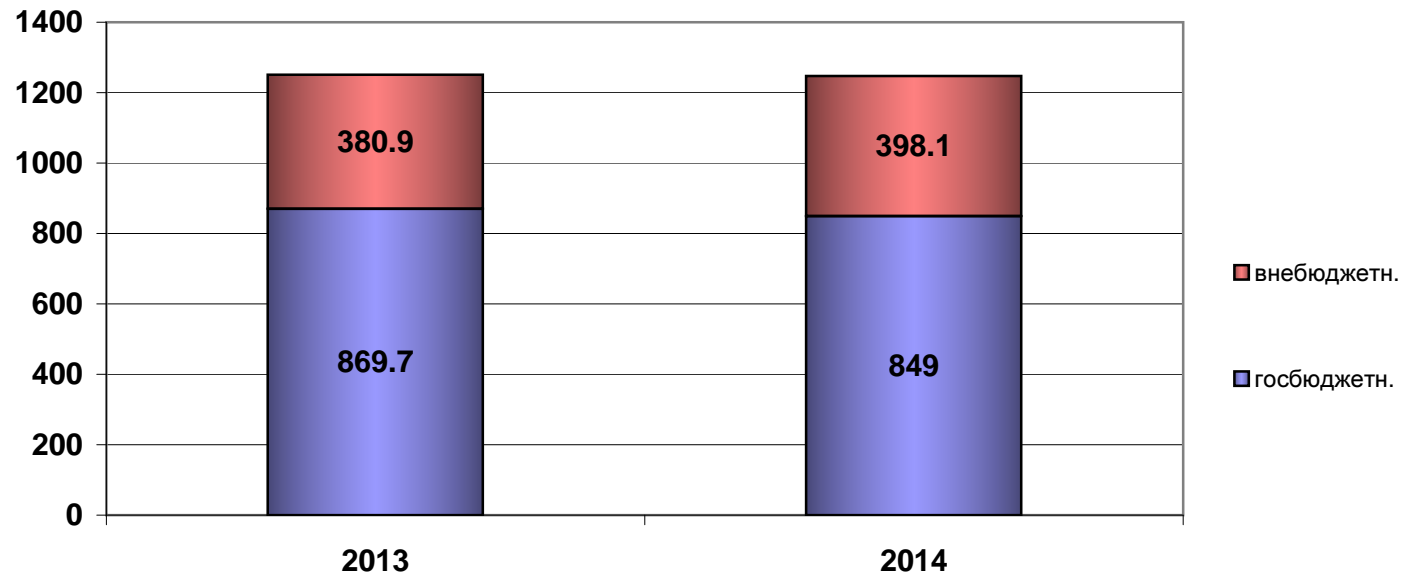

Динамика изменения доходов по годам

	Бюджет	В/Б	Полное	Основная деят.
2001	155.6	105.4	261	192.9
2002	240	128.3	368.3	276.7
2003	256.9	166.9	423.8	313
2004	346.7	207.3	554	412.1
2005	375.8	178.5	554.3	441.1
2006	458.1	233.4	691.5	537.2
2007	656.4	252.5	908.9	744.9
2008	754.8	296.4	1051.2	899.5
2009	877.5	288.1	1165.6	989.8
2010	769.6	317.6	1087.2	891
2011	789.4	361.5	1150.9	869.2
2012	833.7	345	1178.7	895.7
2013	869.7	380.9	1250.6	908.4
2014	849	398.1	1247.1	941

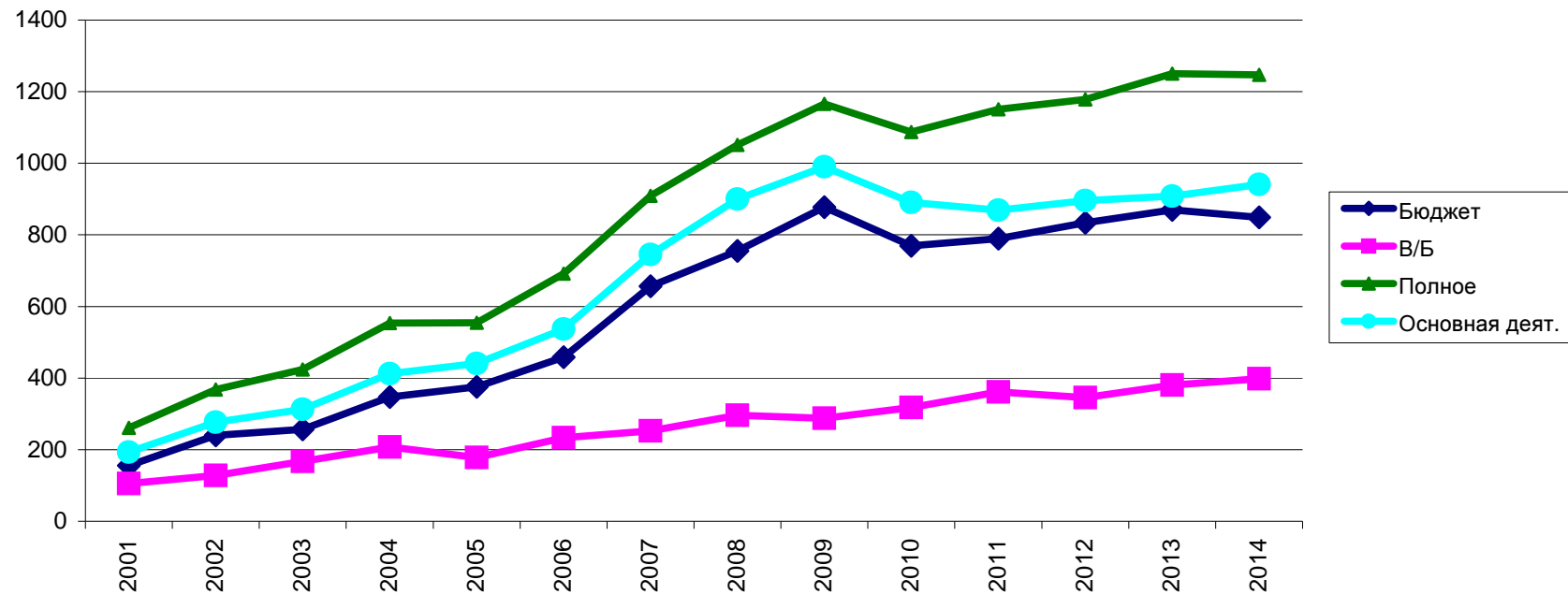

Структура доходов (млн.руб.)

N	Статьи	2013		2014		% к 2013
		сумма	%	сумма	%	
1	Федеральный бюджет	869.70	69.54	885.30	70.99	101.79
	в т.ч. колледжи	92.20	7.37	75.70	6.07	82.10
	в т.ч. НИЦ	98.91	7.91	106.00	8.50	107.17
2	Бюджеты других уровней	0.60	0.05	0.00	0.00	0.00
3	Платные услуги	219.70	17.57	208.80	16.74	95.04
	в т.ч. колледжи	17.20	1.38	20.70	1.66	120.35
4	Сдача в аренду	11.90	0.95	13.20	1.06	110.92
5	Финансовая помощь	0.30	0.02	0.40	0.03	133.33
6	Прочие в/б	40.40	3.23	29.00	2.33	71.78
7	Гранты	6.50	0.52	7.00	0.56	107.69
8	Приращение ОФ		0.00	0.00	0.00	
9	Средства НИОКР и ИНД	101.50	8.12	103.40	8.29	101.87
	ИТОГО	1250.60	100.00	1247.10	100.00	99.72

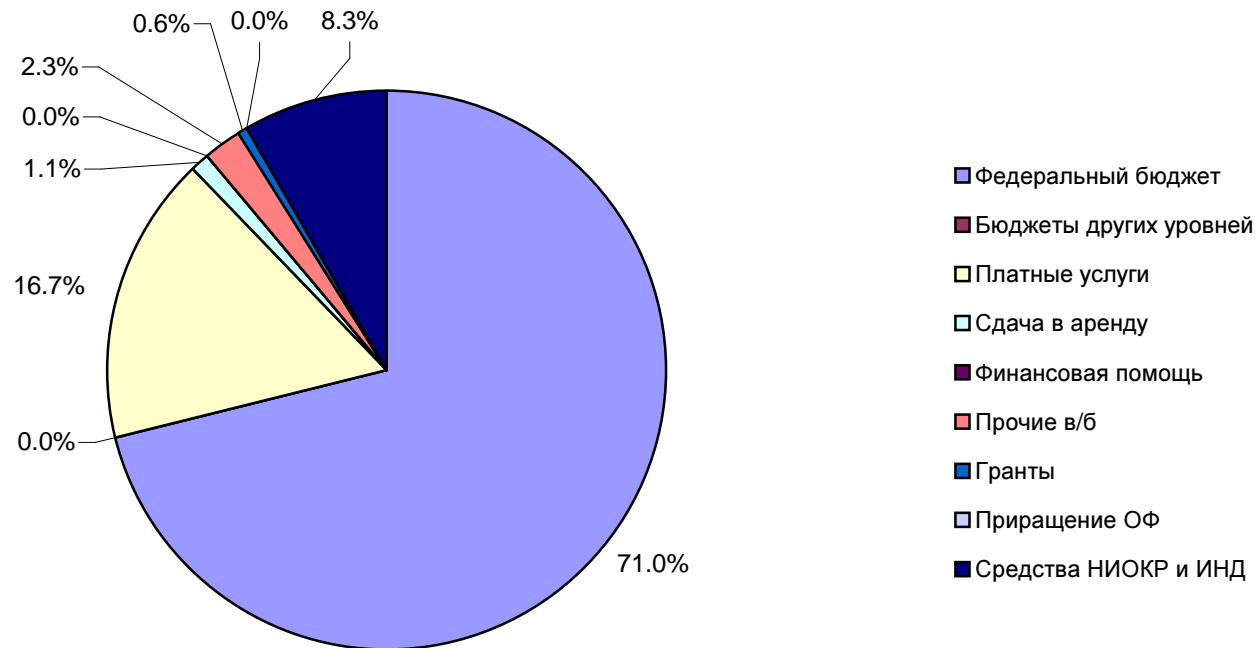

Справка о доходах поступивших за обучение студентов на дневном, заочном и заочном ускоренном обучении за 2014 год

Структурные подразделения	В/б доходы (млн.руб)		2013	% к 2013
	всего	в т.ч. платн.обр.		
ИМО	64,50	58,20	61,50	104,9%
ГИ	37,40	35,90	35,30	105,9%
ИЭУ	28,80	25,20	29,00	99,3%
Прочие образовательные услуги	30,70		25,00	122,8%
ИПТ	23,10	22,80	25,10	92,0%
ИНПО	16,90	16,50	16,60	101,8%
ИСХПР	6,30	4,10	5,10	123,5%
ИЭИС	4,90	4,90	4,90	100,0%
Колледжи	20,70	20,50	17,20	120,3%
Итого	233,30	188,10	219,70	106,2%

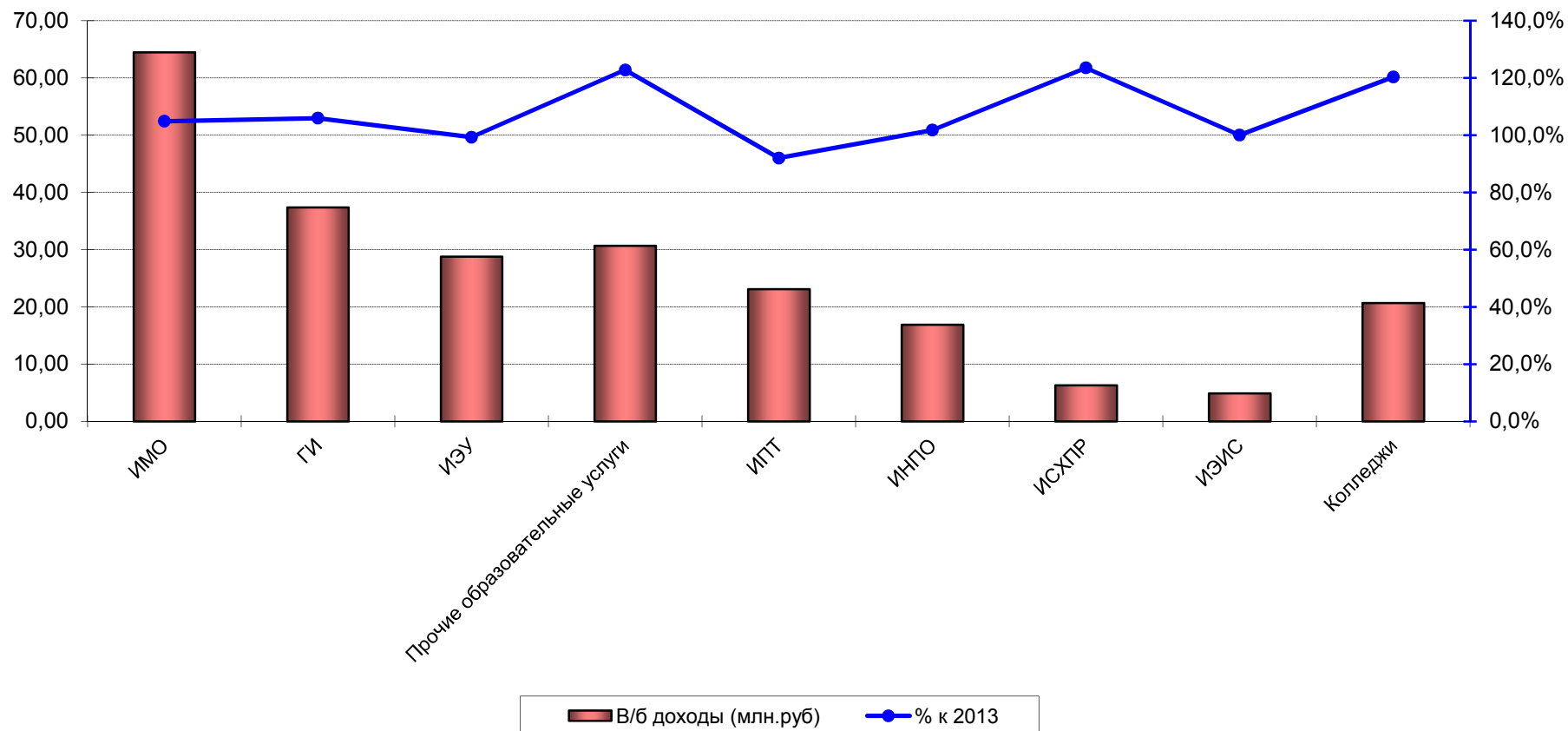

Исполнение плана ФХД по госзаказу и иным целевым средствам за 2014 год (тыс.руб.)

Наименование предметных статей расходов		Факт. поступления	Факт. расходы
Оплата труда государственных служащих	211	416200.2	402581.5
Прочие выплаты	212	2334.2	2310.5
Начисления на оплату труда	213	120562.4	115546.8
Услуги связи	221	194.9	194.9
Транспортные услуги	222	3594.6	3582.7
Коммунальных услуги	223	52180.3	52180.3
Арендная плата за пользование имуществом	224	0.0	0.0
Услуги по содержанию имущества	225	16158.4	16082.8
Прочие услуги	226	20896.8	20345.2
Пособия по социальной помощи населению	262	300.0	231.8
Прочие расходы (стипендия, налоги)	290	198270.7	195030.7
Увеличение стоимости основных фондов (в т.ч. строительство)	310	37316.5	37296.3
Увеличение стоимости материальных запасов	340	17270.2	17265.4
Итого расходов	800	885279.2	862648.9

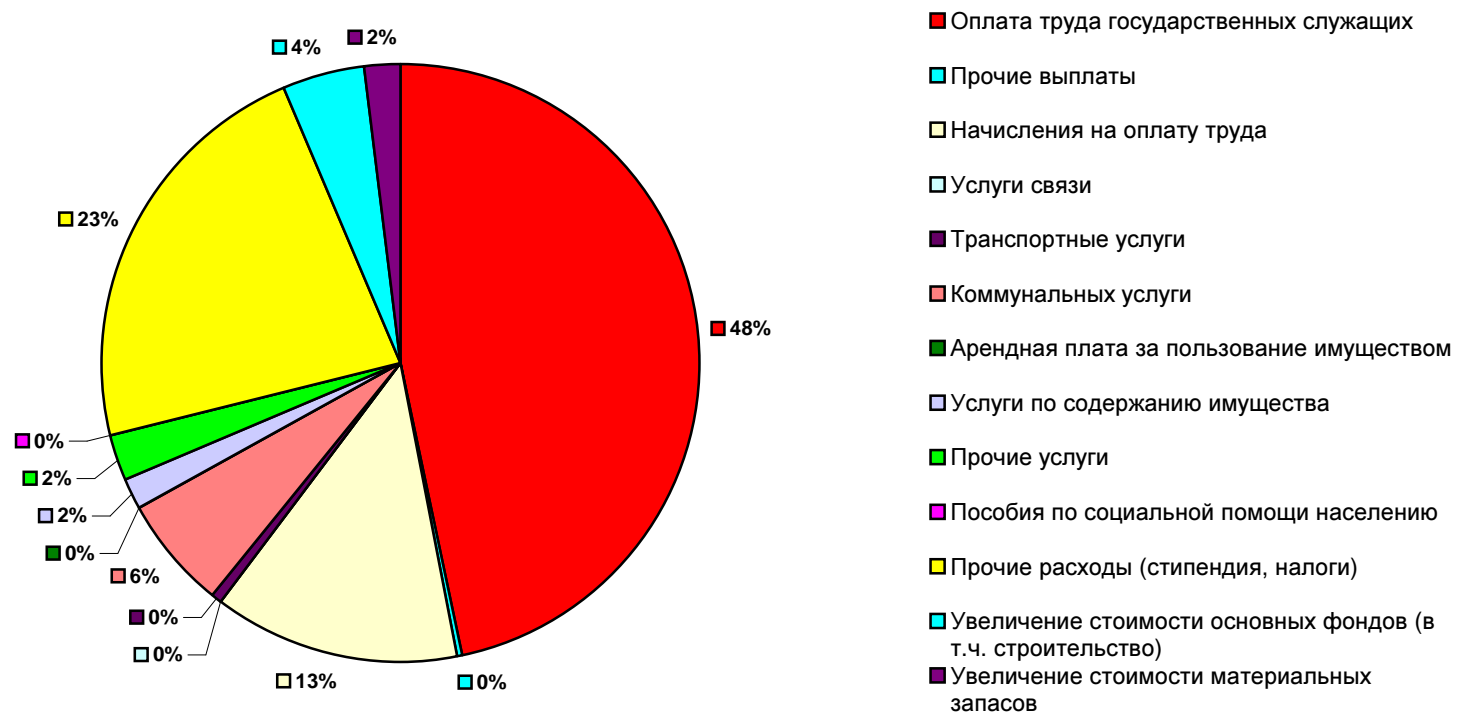

Исполнение плана ФХД по собственным доходам за 2014 год (тыс.руб.)(ВУЗ)

Наименование предметных статей расходов		Факт. поступления из в/б	Факт. расходы
Оплата труда государственных служащих	211	208004.7	200125.7
Прочие выплаты	212	1228.2	1209.5
Начисления на оплату труда	213	56202.9	53828.5
Услуги связи	221	2697.4	2689.2
Транспортные услуги	222	1525.4	1493.0
Коммунальных услуги	223	26095.3	26091.3
Арендная плата	224	779.4	779.4
Услуги по содержанию имущества	225	4808.1	4792.5
Прочие услуги	226	16879.3	16725.3
Пособия по социальной помощи населению	262	61.3	61.3
Прочие расходы (стипендия, налоги)	290	8101.9	8087.8
Увеличение стоимости основных фондов (в т.ч. строительство)	310	7322.9	7260.2
Увеличение стоимости материальных запасов	340	41312.7	40899.8
Итого расходов	800	375019.5	364043.5

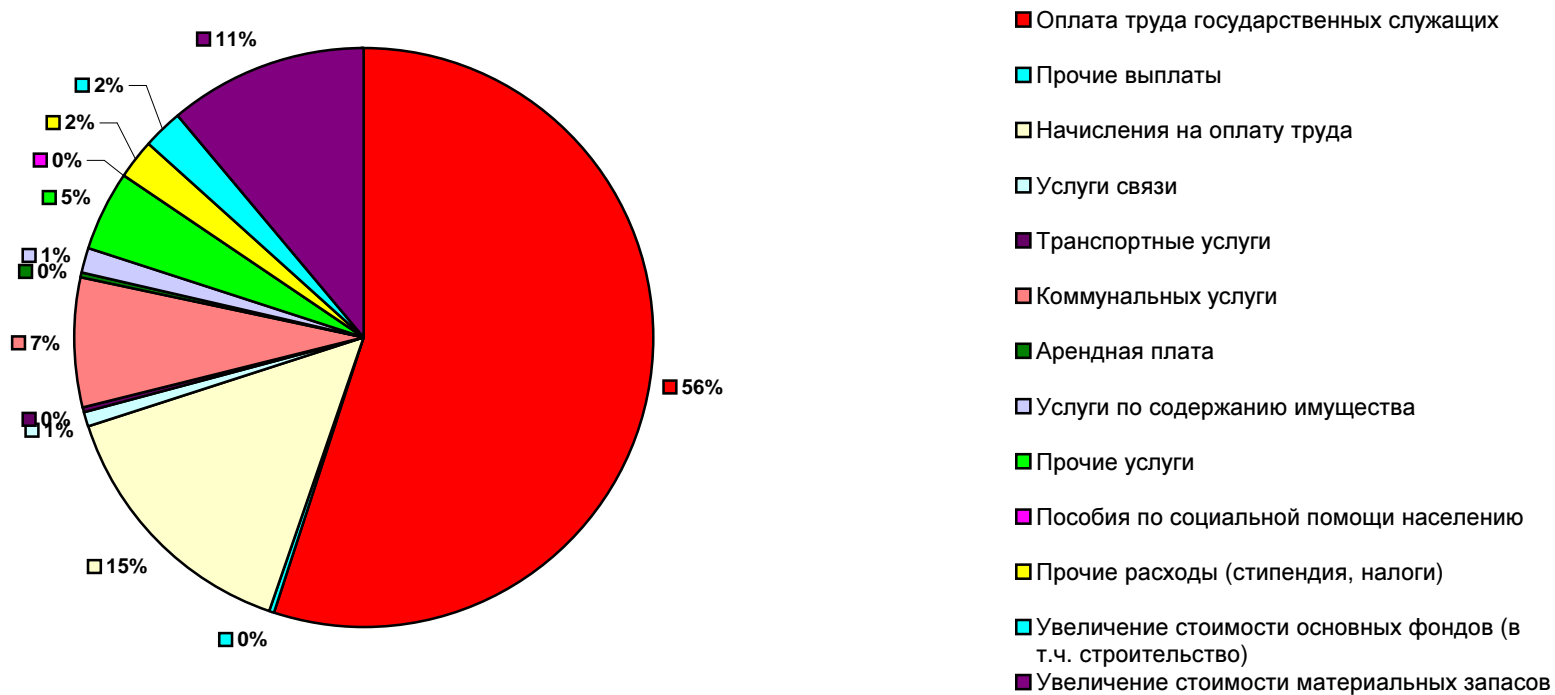

За 2014 г. Административно хозяйственным управлением освоено 41 млн. 171 тыс. руб.

	тыс.руб.
Отдел капитального ремонта	8246.2
Технопарк НовГУ по ул.Лазаревская	3799.8
Транспортный отдел	9072
Отдел текущего ремонта	5775
Отдел снабжения	8659.7
Отдел главного энергетика	3415
Отдел главного механика	597.5
Эксплуатационно-технический отдел	1550
Проектные работы	56

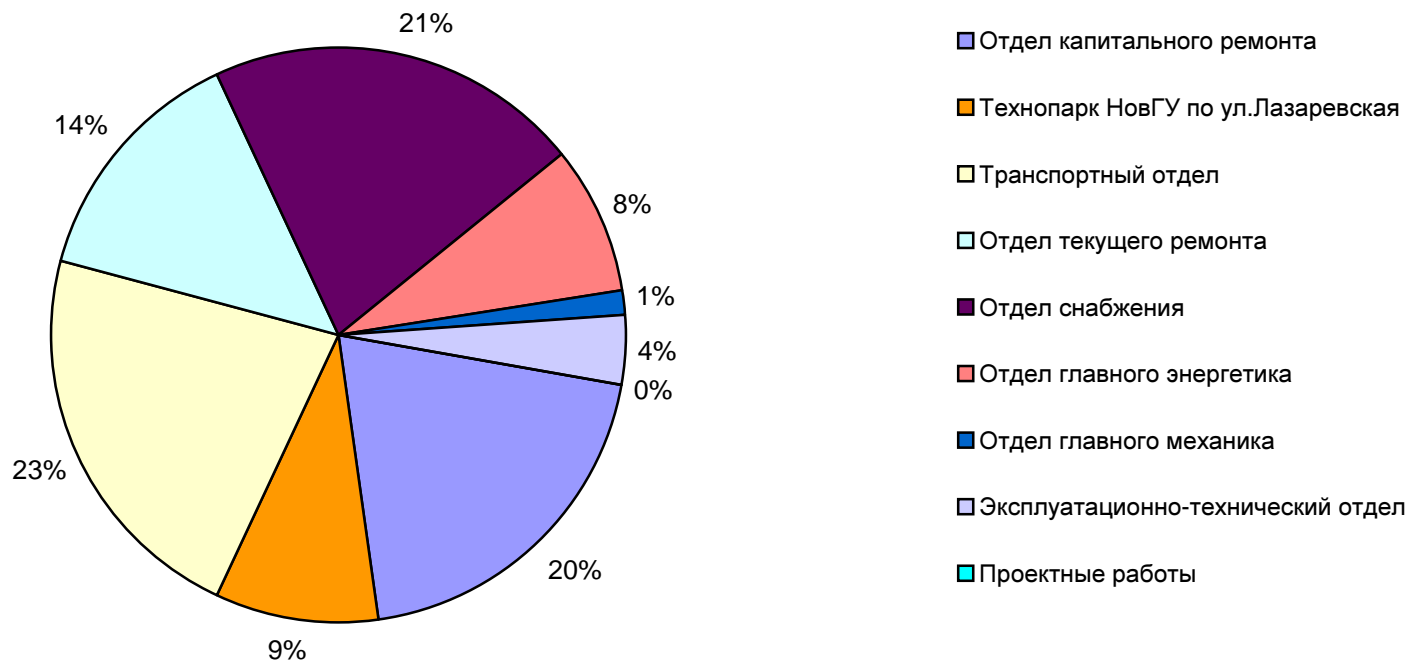

Капитальный и текущий ремонт объектов НовГУ за 2014 год (тыс. руб.)

Лазаревская	Общежития	ИГУМ	Б. СПб 41,	ИМО	Колледжи	ИСХиПР	Ст.Русса	ИЭиУ	Песочки	ИНПО
3799.8	3216.7	2960	1949.9	704.8	540.7	2424.2	114.5	430.6	32.9	378.2

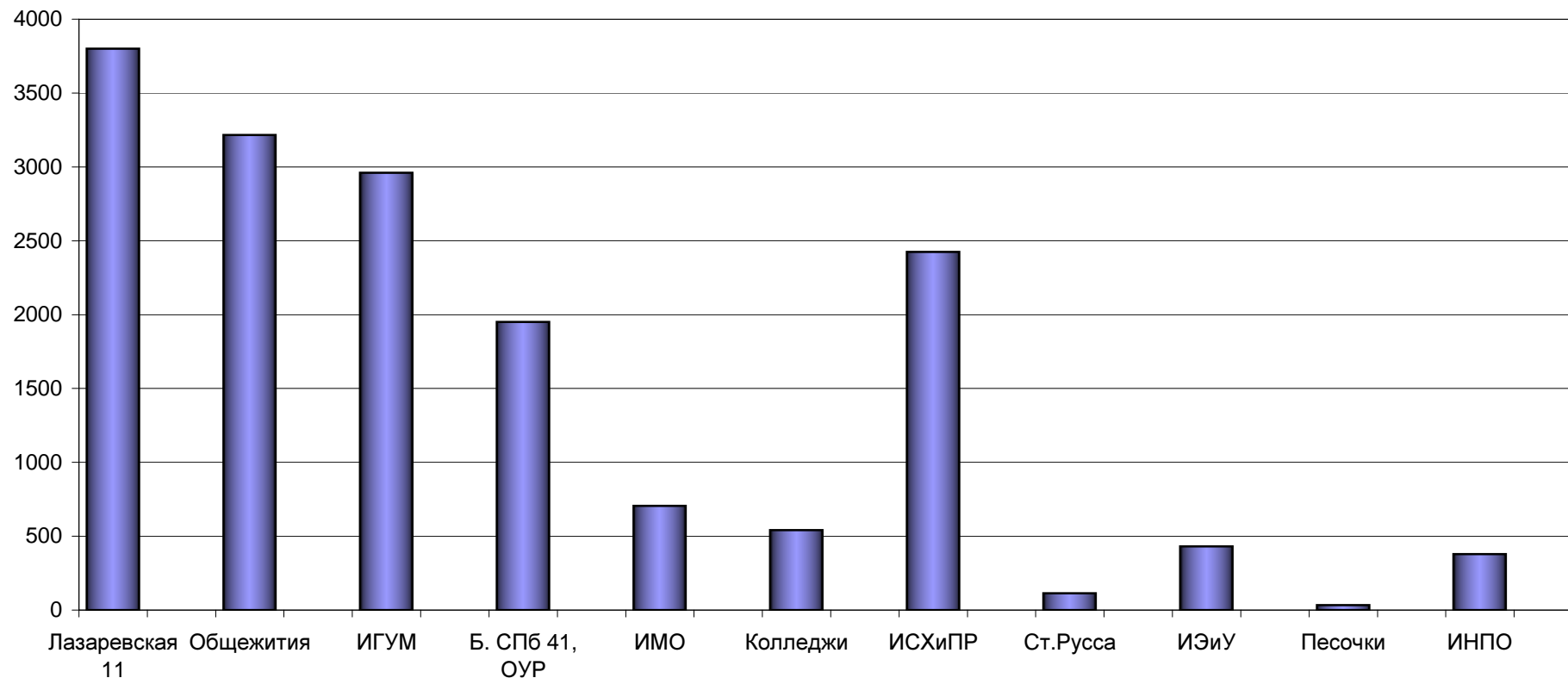

Студенческие трудовые отряды

Учебный год	Количество отрядов	Направление деятельности	Количество бойцов
2011-2012	7	- 2 строительных - 4 педагогических - 1 проводников на ж/д	236
2012-2013	9	- 4 строительных - 4 педагогических - 1 проводников на ж/д	271
2013-2014	10	- 4 строительных - 5 педагогических - 1 проводников на ж/д	313

Сведения по показателям мониторинга эффективности деятельности

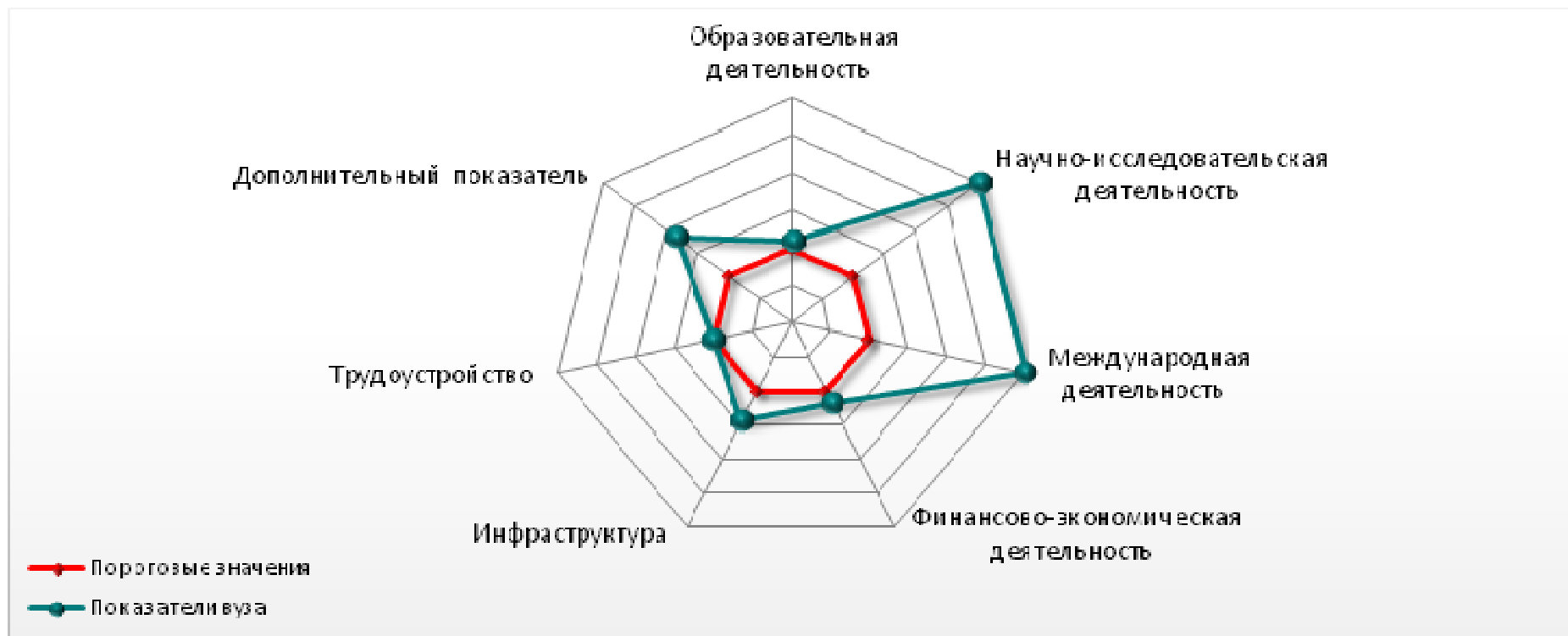

Наименование показателя	Значение показателя вуза	Пороговое значение
Образовательная деятельность	65.64	60
Научно-исследовательская деятельность	227.91	51.28
Международная деятельность	5.73	1
Финансово-экономическая деятельность	1566.66	1327.57
Инфраструктура	19.99	13.92
Трудоустройство	97.222	96.932
Дополнительный показатель	5.13	2.78